

2021年度 山形大学

連合山形寄付講座

東北労働金庫山形県本部

ろうきん物語

— 労働金庫の過去・現在・未来 —

山形大学人文社会学部「連合山形寄付講座」
「労働と生活」第14回 2022年1月24日
東北労働金庫山形県本部
本部長 森 伊織

「ろうきん」って、知っていますか？

生い立ち、現状、そして《めざすもの》は何か！

I. ろうきんの過去と現在

1. 生い立ち
2. 東北労働金庫と全国労金の現状
3. 国際的評価（ILO報告書）
4. 法的位置づけ
5. 業務
6. ろうきんと銀行の違い

II. ろうきんの現在と未来（めざすもの）

1. 生活応援運動の展開
2. 社会貢献活動
3. 共生社会の実現
4. SDGsとろうきん

III. まとめ



**ろうきんは
はたらく人がつくった
はたらく人のための金融機関です。**

—東北労働金庫の預金と融資—

**東北地方に本店がある58金融機関の中
(ゆうちょ銀行、JAバンクを除く)
預金残高は第7位
融資残高は第8位
です。**

(2021年10月末現在)



I.ろうきんの過去と現在

1.生い立ち①

戦後（1947年から1949年頃）、はたらく人たちは、食糧不足、物資不足、住宅にも困るという大変な生活苦にありましたが、企業優先の銀行に頼ることもできず、高利貸しや質屋に頼る状況でした。

それなら、自分たちで働く人のための金融機関を作ろう！

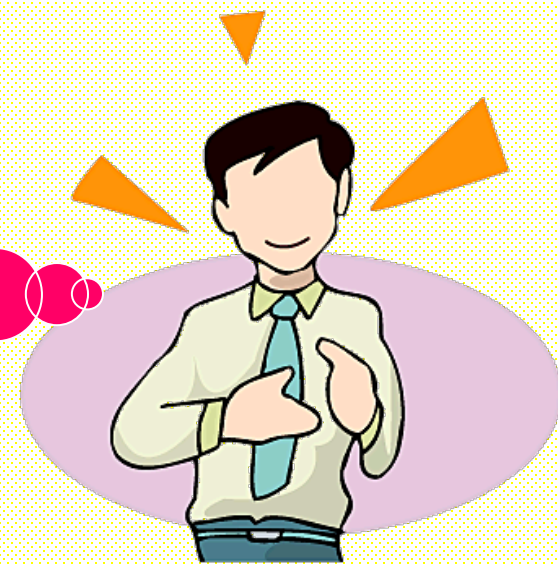

こうして、生活が困窮・限界の下で、自らの手で自らの生活を防衛する必要性を肌身に感じた労働者・労働組合が、お金(出資金)を出し合って作ったのが「労働金庫」です。

I. ろうきんの過去と現在

1. 生い立ち②

「一人は万人のために万人は一人のために」

ろうきんは生まれました。

※ 生協・農協・労働組合 共通のスローガン

○1950年に岡山県と兵庫県に誕生し、それからわずか5年間に46都道府県に設立され、1966年に沖縄県に設立され全国47都道府県すべてにろうきんが設立されました。

○1952年11月、山形県に設立されました。

<信用組合山形県労働金庫>

○1953年には、根拠法となる労働金庫法が定められました。

○2003年10月には、50年の歳月を経て東北6県のろうきんが一つになり東北労働金庫が誕生しました。

○現在では、全国に13の労働金庫があり構成員1,167万人以上、預金残高は21兆9,026億円(2021年3月末)を有するまでになりました。東北労働金庫と全国労働金庫の現状は次ページのとおりです。

I.ろうきんの過去と現在

2.東北労働金庫と全国労金の現状

東北労働金庫		全国の13労働金庫
2兆1,861億円	預金 (譲渡性預金を含む)	21兆9,026億円
1兆2,790億円	融資	14兆6,374億円
1,116人	常勤役職員数	11,340人
5,639会員	団体会員数	50,139会員
827,150人	間接構成員数	11,670,456人
84億円	出資金	972億円
9.54%	自己資本比率	9.64%
35億円	純利益	294億円
70店舗 (ローンセンター泉、 インターネット東北支店を含む)	店舗数	608店舗

(2021年3月31日現在)

I.ろうきんの過去と現在

3.国際的評価～ILO（国際労働機関）報告書①

ILOとは、「いずれかの国が人道的な労働条件を採用しないことは、自国における労働条件の改善を希望する他の国の障害となる」というILO憲章を基に、国際的に協調して労働者の権利を保護しようと活動する国際機関。

ILOの近年の基本理念は、ディーセントワーク（働きがいのある人間らしい仕事・人間の尊厳に値する仕事）の実現。

ILOは、2011年来日調査を行い、労働金庫の実態を取りまとめ「労働金庫：ファイナンシャル・インクルージョンを推進し成功を収めている労働者の物語」という報告書を作成。

***ファイナンシャル・インクルージョンとは（直訳は金融包摂）**

低所得者層の世帯や中小零細企業が手頃な価格で高品質の金融サービスを利用できるようにすること。そのことによって、経済的自立と安定を実現すること。

I.ろうきんの過去と現在

3.国際的評価～ILO（国際労働機関）報告書②

「労働金庫は、長年その使命に忠実であっただけでなく日本の金融市場においてニッチな市場を開拓し、巨大な商業銀行からの度重なる攻勢も耐え抜いてきた。

（これは、世界の他の労働者銀行にあてはまらないこと）

しかし、労働金庫に関する調査を重ねる中で、日本で労働金庫が果たしてきた役割の大きさを考えると、それに相応しい認知度や賞賛を得ていないということは驚くべきことである。」



I. ろうきんの過去と現在

3. 国際的評価～ILO（国際労働機関）報告書③

『政治的、イデオロギー的な違いを超えて、福祉は皆のもの』という精神と共に、労働金庫がその経験とビジネスモデルを世界に伝えていくことが理想的であると考えます。

この報告書は、経済危機に耐え、日本において長年にわたり労働者の生活を支援してきた社会的良心を有する金融機関の成功事例を紹介することを目的としており、労働金庫の経験・知見は他の国、特にアジア・太平洋地域に好事例として紹介された。

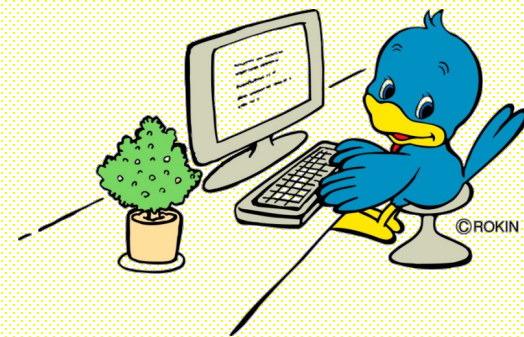

ILOは報告書更新のために、2018年9月13日に再来日しました。

I. ろうきんの過去と現在

4. 法的な位置づけ(1) 「労働組合」とくろうきん

目的は同じ

労働組合法 第2条

この法律で「労働組合」とは、労働者が主体となって自主的に労働条件の維持改善その他**経済的地位の向上を図ることを目的**として組織する団体又はその連合団体をいう。

労働金庫法 第1条

この法律は、労働組合、消費生活協同組合その他労働者の団体が協同して組織する労働金庫の制度を確立して、これらの団体の行う福利共済活動のために金融の円滑を図り、もってその健全な発達を促進するとともに**労働者の経済的地位の向上に資することを目的**とする。

労働組合は

労働者が主体となって自主的に労働条件の維持改善その他経済的地位の向上を図るために、

- 組合員の雇用を守る役割
- 賃金を確保する役割
- 職場環境を改善する役割
- 組合員の生活を守る役割

などの様々な役割を持っています。

ろうきんは

労働組合などが行う、福利共済活動のうち、金融面での労働者の生活をサポートする事業を担っています。

例：ライフプランセミナー、消費者教育、貯蓄の奨励、多重債務問題の相談、低金利ローンの提供など

I.ろうきんの過去と現在

4.法的な位置づけ (2) 労働金庫法

労働金庫法第5条 (原則)

- 1 金庫は、営利を目的としてその事業を行ってはならない。
- 2 金庫は、その行う事業によってその会員に直接の奉仕をすることを目的とし、特定の会員の利益のみを目的としてその事業を行ってはならない。
- 3 金庫は、その事業の運営については、政治的に中立でなければならない。

営利を目的とするとは、その団体自体の利益を追求して、その取得した利益を構成員に分配することをいう。

金庫は協同組織の原則に基づく金融機関であり、会員に対する奉仕は、事業を通じて直接的でなければならない。

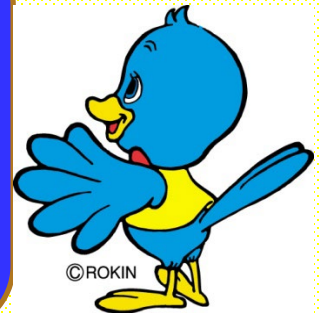

I.ろうきんの過去と現在

5.業 務

労働金庫法第58条（金庫の事業）

- 1 金庫は、次に掲げる業務及びこれに付随する業務を行うものとする。
 - (1) 会員の預金又は定期積金の受入れ
 - (2) 会員に対する資金の貸付け
 - (3) 会員のためにする手形の割引
- 2 労働金庫は、前項の業務のほか、次に掲げる業務及びこれに付随する業務を併せ行うことができる。
 - (1) 為替取引 以下省略

会員とは

労働組合、消費生活協同組合、公務員の職員団体（労働組合）と共済組合等の団体。（会社の親睦会でも可。個人の場合は「友の会」という組織に加入することによって、預金や借入ができる。）

I. ろうきんの過去と現在

6. ろうきんと銀行の違い

ポイント

① ろうきんの商品・サービス内容は、銀行とほとんど同じです。

② しかし、基本スタンス(目的・運営・運用)がまったく異なります。会員がお互いに助け合うために資金を出しあい、利用し合うことで運営。そこで生まれた利益を利用しやすい商品やサービスとして利用者に還元しています。

	ろうきん	銀行
存立目的	協同組織<非営利組織>であり、利用者に「より良い金融サービス」を直接提供すること。	銀行は、「銀行法」に基づく株式会社であり、株主の利益を図ることが存立目的です。
利益の配当方法	結果として利益が出れば、出資配当金や利用配当金として会員(=利用者)に還元する。	株主に配当する。株主は会社法(105条1項1号)により剰余金配当請求権がある。
議決権	1会員1票制 1,000人の労組も5人の労組も同じ1票	1株1票制 1,000株の株主は1,000票、5株の株主は5票 (大株主が経営に大きな影響を与える)
組織	協同組合<非営利組織>	株式会社<営利組織>
貸出対象	個人・団体(組合など)	企業・個人

II. ろうきんの現在と未来 (めざすもの)

1. 生活応援運動の展開

「生活応援運動」とは？

〈労働組合〉と〈ろうきん〉が力を合わせて、はたらく人の生活を守り、改善していく取り組みです。

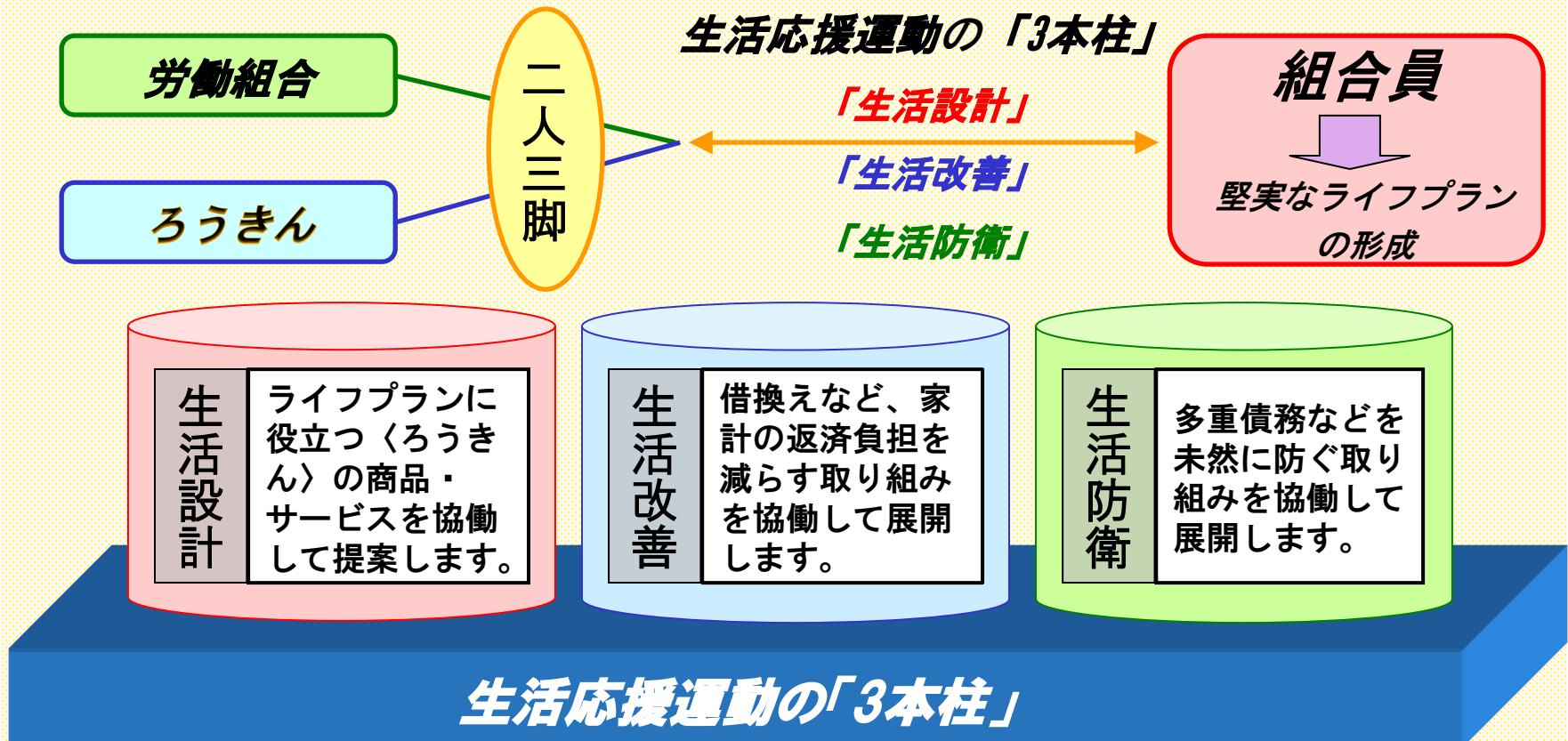

会員への奉仕の理念から創設した制度の一例

大好評

コンビニATM手数料「実質ゼロ円」

(利用手数料は、いったんご負担いただく場合がありますが、即時キャッシュバックいたします。)

【例 ローソン銀行ATMを利用した場合の手数料比較】

※ 例えば、平日6時以降または休日、週3回、20歳から70歳まで50年利用した場合
 $220円 \times 3回 \times 52週 = 34,320円$ $34,320円 \times 50年 = \underline{1,716,000円}$

ろうきん

平日・土日・祝日 24時間365日お引出し手数料が実質無料
 (システムメンテナンスなどにより、毎月第1・第3月曜日の2時から6時
 およびハッピーマンデー前日の21時から翌朝6時はご利用いただけません。)
 セブン銀行、イオン銀行、イーネット(ファミリーマート)、ビューアルツテ
 (JR東日本の駅構内など) 等も実質無料でご利用いただけます。



※ 利用状況によっては、コンビニATMご利用手数料が実質無料のサービスがあります。

ライフサイクルにあわせて どの位お金がかかるか見てみよう

結婚・住宅・子どもの教育・セカンドライフ。
将来にかかるお金はイメージがつきにくいもの。
ここでは家計収支の変化とライフイベントの
費用イメージをあわせて確認していきましょう。

人生の3大資金とは

人生には、特に大きな資金を必要とする
ライフイベントが3つあり、
そのイベントにかかるお金が
「人生の3大資金」です。



結婚資金 (推計値)

結納・婚約～新婚旅行までに
かかった総額……………463.3万円

新生活準備のために
かかった総額……………72.3万円

**結納・婚約～新婚旅行、
新生活の準備にかかった総額**
155.6万円

※出典/ゼクシィ結婚トレンド調査2017/新生活準備調査
2016(リクルートブライダル総研 調べ)

住宅購入資金 (平均額)

住宅の
平均的な購入価格

土地付 注文住宅	分譲 戸建住宅	分譲 マンション
4,194万円	3,810万円	4,423万円

※出典/「平成28年度 住宅市場動向調査」(国土交通省 住宅局)

教育資金 (平均額)

幼稚園～高等学校まで

全て公立	542.5万円
全て私立	1,771.8万円

大学

私立文系(自宅)	683.6万円
私立文系(下宿)	953.6万円

子ども1人にかかる教育費
(※上記の進路の場合) 約1,226～2,725万円

※出典/「子供の学習費調査(平成28年度)表9 幼稚園
3歳から高等学校第3学年までの15年間の学習費総額」
(文部科学省)、(株)エフビー教育出版「ライフプラン
データ集」(2017年版)より算出 ※千円未満は四捨五入

セカンドライフ資金 (平均額)

夫婦の生活費
(夫65歳以上、妻60歳以上の夫婦のみの無職世帯)

1か月	約26.4万円
1年	約316.5万円 ^{※1}

※1: 1年間の生活費は1か月の生活費を12か月分として
表示しています。
※出典/総務省統計局家計調査報告「家計収支編」平成29年
(2017年)平均速報結果の概要 *千円未満は四捨五入

ライフプランに対応した財産をどう作るか

その1：目的を持って始める

夢を実現！！



例えば・・・

- 3年間で100万円を絶対に貯める！
- 5年後には新車を買う！
- 3年後には海外旅行に行く！
- 35歳でマイホームを手に入れる！！！！

その2：お金（現金）を見ない先取り貯蓄

- 一旦、現金を手にして（通帳に入って）しまうと使ってしまうのが人情
- 先取り貯蓄は給料天引きで財形預金・エース預金の積立がベスト！**

× 収入 - 支出 = 貯蓄
（給料）（生活費・こづかい）

○ 収入 - 貯蓄 = 支出
（給料）（生活費・こづかい）

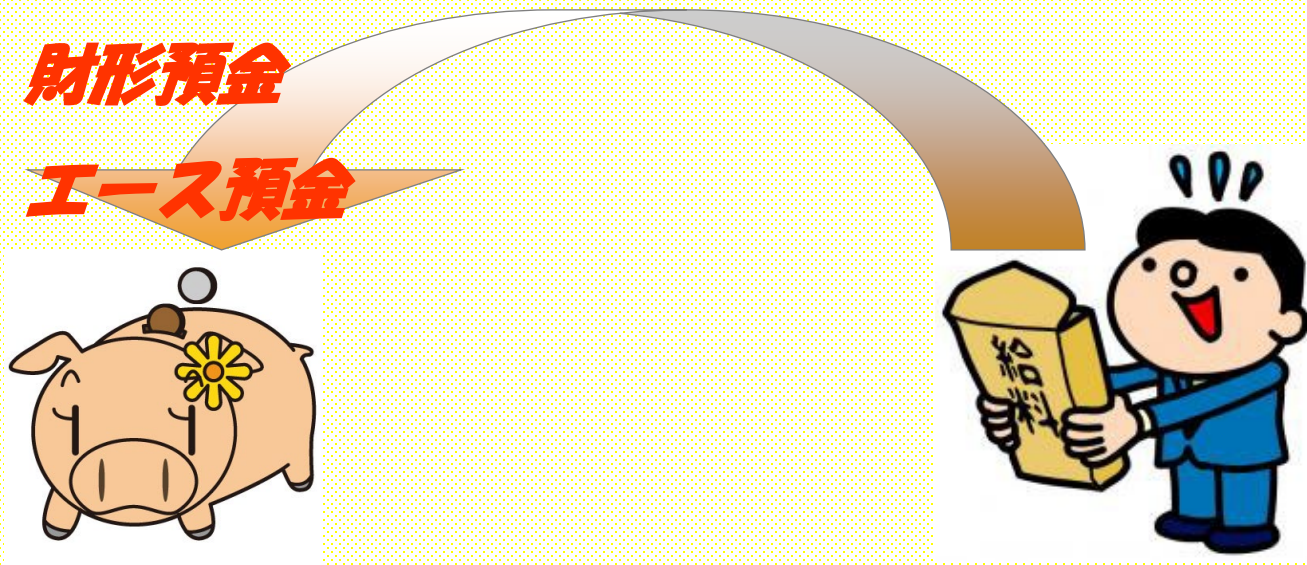

その3：サイフを3つに分けましょう

◎ お金は目的に合わせて分類しましょう

◎ 目的に合った預け先を選びましょう

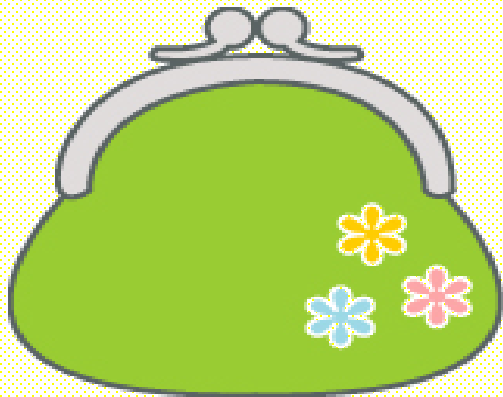

殖やす「サイフ」

(しばらく使わない)

iDeCo・つみたてNISA

投資信託・・・

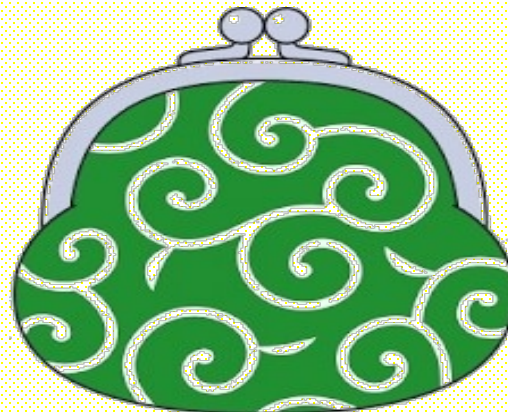

貯める「サイフ」

(近い将来使う)

積立・定期預金・国債

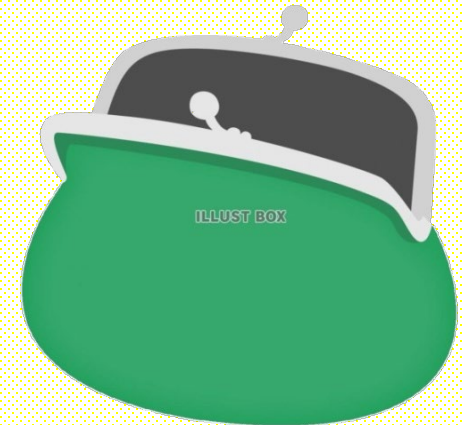

使う「サイフ」

(日常生活費)

普通預金

利息が安いので下ろすのに
手数料を払うと赤字になる
可能性大

紹介

ロゴマークと マスコットキャラクター



ろうきんのロゴは、ROKINの頭文字「R」を鳥の親子で表現。
マスコットキャラクターは「ロッキー」です。

ロゴマークは鳥の親子です。愛とやさしさ、親から子へと引き継がれるろうきん運動を意味し、ろうきんの親近性を伝えています。そしてはばたく鳥は、より発展するろうきんの飛翔を表現。ブルーのシンボルカラーは、「知性」「未来」「希望」を意味し、ロゴマーク全体でろうきんの基本理念を表現しています。

そして、ろうきんのマスコットキャラクター「ロッキー」は公募で選ばれたみんなの人気者。「ろうきん」と「ラッキー」を掛け合わせた名前を持つ幸せの青い鳥です。妹の「ピンキー」ともども、みなさんよろしくね!



マスコットキャラクター

- 本名: **ロッキー**
7月7日生まれ
ラッキー家の長男
- 出身: ハッピー星ロッキー村
- 体長: 17cm(公称)
- 体重: 777g
- 特技: 他人のため息に鋭く反応し、その人のために必ず何かをしてあげるアイデアマン。まだ本人も気が付いていないパワーがあるらしい。

- 本名: **ピンキー**
3月3日生まれ
ロッキーの妹
- 出身: 地球のバンクアイランド
- 体長: 9cm(公称)
- 体重: 333g
- 特技: ピンキーを3秒見つめていると、誰もが「ピンキーを守ってあげなければ」と思わせる不思議な力があります。



©ROKIN

Ⅱ. ろうきんの現在と未来 (めざすもの)

2. 社会貢献活動

(1) 東日本大震災支援活動

① 低金利の「災害救援ローン」の取扱い

生活再建および復旧・復興支援

9,108件 約690億円(2021年3月末現在)

② 復興支援・社会貢献団体 助成金制度の取組み

2012年度スタート

毎年度30万円×10団体

③ 二重ローン問題への対応

相談会の開催、店舗での相談受付

④ 義援金振込口座への 振込手数料の免除対応

⑤ 震災遺児進学支援金の取組み

あしなが育英会「東日本大地震・津波遺児募金」を受付

Ⅱ.ろうきんの現在と未来（めざすもの）

2. 社会貢献活動

(2) 「新型コロナウイルス感染症」に対応した取組み

①新型コロナウイルス対応「生活支援特別融資」

135件（資金使途：生活資金・教育資金・住宅資金）

1億1,679万円（2021年3月末現在）

②新型コロナウイルス対応「自治体提携特別融資制度」

東北管内の7自治体と契約締結（2021年6月30日現在）

33件、1,302万円（2021年3月末現在）

③新型コロナウイルスに係る「融資条件変更」

211件、残高 32億6,471万円（2021年3月末現在）

Ⅱ. ろうきんの現在と未来（めざすもの）

2. 社会貢献活動

(3) 多重債務者への支援

【貸金業法の主な改正（2010年6月施行）】

○総量規制

原則として貸金業者からの総借入残高は年収の3分の1を超える貸付は禁止された。

○上限金利の引下げ～利息制限法の上限金利

これまでの29.2%から下記に引き下げられた。

貸付額 10万円未満は・・・年利20%

10万円以上100万円未満は・・・年利18%

100万円以上は・・・年利15%

参考 ～カードローンとは～

※カードローンは、事前に契約をしておいて、お金を借りる必要があるときに専用カードを利用して、設定している限度額の範囲内でATM等からお金を借り入れすることができます。

【代表的なカードローン】

ろうきんや銀行
等のカードローン

クレジットカード
(キャッシング枠)

消費者金融の
カードローン

いろいろなカードローンがあるけれど、
何がいいのかなあ？

やっぱり金利が低い方がいいよね。

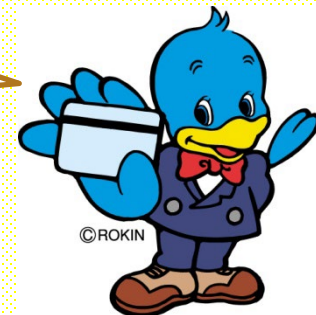

正しい金融知識で生活防衛

～銀行系カードローンの現状～

- (1) 銀行系カードローンについては、2013年から2017年にかけて貸出残高が1.6倍に膨らみ、中には年収を上回るお金を貸し出すケースもあり自己破産増加の温床という声も出ています。
- (2) 一方で、2017年に行われた「銀行カードローンに関する消費者意識調査」(一般社団法人全国銀行協会)によると若年層ほど男女とも銀行系カードローンを必要があれば利用したい、または利用を考えているという結果が報告されています。
- (3) こうした背景から、組合員の中にも銀行系カードローンや消費者金融の利用による多重債務問題が危惧されています。
- (4) ろうきんは、会員と連携のうえこの問題を組合員にしっかりと説明し、正しい金融知識を身につけてもらい、働く仲間から多重債務者を出さない取り組みに力を入れてまいります。
- (5) このことが、生活応援運動であり生活防衛につながります。タレントを使ったテレビCMや広告をよく見かけますが、セールストークに惑わされずカードローンの金利表示の仕組みを理解し、「賢いお金の借り方」を身につけてください。

カードローンの本当の金利を知ろう

2021年11月労金山形県本部調べ

利用限度額	東北ろうきん	A銀行	B銀行	
100万円未満	年4.0%～年6.4% ご利用限度額 最高500万円	年14.0%	年14.6%	
100万円以上200万円未満		年12.0%	年12.0%	
200万円以上300万円未満		年9.0%	年7.0%	年8.0%
300万円以上400万円未満				
400万円以上500万円未満		年6.0%	年7.0%	
500万円以上600万円未満		年5.0%	年4.5%	(限度額500万円)
600万円以上800万円未満				
800万円	年2.0%			

**12%もの
金利差**

ろうきんカードローンの金利は利用限度額に関係なく年4.0%～年6.4%
若い組合員の方がカードローンを利用するのは多くても50万円程度と
考えると、一般的な銀行のカードローンは随分金利が高くなります。



Ⅱ. ろうきんの現在と未来 (めざすもの)

2. 社会貢献活動

(4) 奨学金借換え融資制度

現在、学校進学の際利用した「奨学金」について、利用者の返済が困難になっていることが大きな社会問題になっています。

そこで、返済負担を軽減するため、奨学金の利息金利より低い金利の「奨学金借換え融資制度 教育ローン Yo・Ri・So・I 〈よりそい〉」を取扱ってます。

(注) 利率の金利は、2021年10月1日現在です。

知れば、知るほど。
いいじゃん、
ろうきん。

奨学金を返済中の
みなさまへ

ろうきんの奨学金借換え融資制度
教育ローン〈よりそい〉

Yo・Ri・So・I

奨学金の返済でお悩みの方、
ろうきんにご相談ください。

奨学金の返済負担を考え、
返済見直しのご相談承っています。

学校進学の際に利用した「奨学金」について、利用者の返済が困難になっていることが大きな社会問題になっています。
そこで、〈ろうきん〉では、お金利でご利用いただける「奨学金借換え融資制度」をご用意し、お借換えに親しき気持ちをもってご利用いただくために奨学金「教育ローン Yo・Ri・So・I 〈よりそい〉」をご用意しました。
〈ろうきん〉はこれからはたくさんの方々によりよい、「生活応援バンク」として、良かでお返しをさせていただきます。

固定 金利型	ご融資金利 年 0.70%	ご融資期間 最長 10 年
変動 金利型	ご融資金利 年 1.20%	ご融資期間 最長 20 年

奨学金を返済中の
みなさまによりそって、
より良い暮らしを
応援します!!

※2021年10月1日(10/1)の年次
更新時に利率見直しを適用して、実行
するご融資が対象となります。
※所収料不課
※金利変動の変動費により、お取組
し期間中に返済総額が変動する
可能性があります。

2021年10月1日現在

東北労働金庫 ☎0120-1919-62
https://www.tohoku-rokin.or.jp (受付時間:平日 午前9時~午後5時)

奨育入会金をいつでもどこでもスマホでチェック
ろうきんアプリ

Ⅱ. ろうきんの現在と未来 (めざすもの)

2. 社会貢献活動 (5) 社会貢献目的定期預金 <ふれ愛預金>

ふれ愛預金は、地域の社会福祉施設等の支援を目的とし、お預かりした定期預金の店頭表示金利から30%を減じた金利に設定し、その差による利息相当分に当金庫からの拠出金を加算した額を東北6県の福祉団体・福祉施設に寄付しています。

2021年度は、東北6県で44団体に362万円（累計409団体、3,780万円）を贈呈しました。

うち、山形県内は15団体に対し107万円（山形県労働金庫時代からの県内寄付累計626団体8,482万円）を寄付しました。



社会貢献目的定期預金
ろうきん
ふれ愛預金

あなたの預金で、東北を優しく元気に

「ふれ愛預金」の寄付金の流れ

皆さまからの預金
お預かり
お利息

東北労働金庫

店頭表示金利と運用金利の差による利息相当額
+
ろうきんからの拠出金等

寄付先選定
(当り本部ふれ愛預金
寄付先決定委員会)

東北6県の福祉団体・福祉施設等
寄付

皆さまからお預かりした気持ちが、東北のちからになります。

2021年3月現在

東北労働金庫
0120-1919-62
（受付時間：平日 午前9時～午後5時）

ろうきん
https://www.tohoku-rokin.or.jp

Ⅱ. ろうきんの現在と未来（めざすもの）

2. 社会貢献活動（6）「T・R・Y（トライ）」2020年度新設

あなたの未来へ、地域の福祉へ、想いを繋げる「T・R・Y」

T（東北）・R（労金）・Y（エール：Yell）

目的

各地域の就労・勤労に関わる団体への支援

対象団体

障がい者等の就労施設、障がい者等の勤労に関わる団体

寄付金額

ろうきんが取扱う積立型預金等の「取引1件につき100円」を労金より拠出し、全体の拠出額を東北6県で等分します。

支援先

ろうきんから、各県の社会福祉協議会への寄付により、制度趣旨・支援目的に合致する団体への間接的な支援となります。

2021年度

寄付金贈呈

総額2,154,000円

各県 359,000円

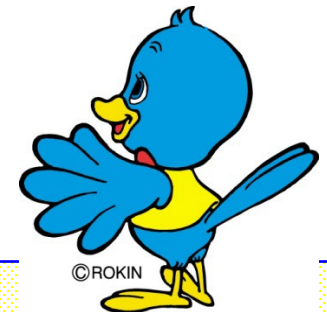

Ⅱ. ろうきんの現在と未来（めざすもの）

2. 社会貢献活動（7）山形県本部の取組み①

自治体提携融資制度

（勤労者への生活応援ローン）

県内全ての35自治体と
ろうきんが提携して行う
融資制度。

自治体よりお預かりする
「預託金」をベースに低
利な融資を提供する。
勤労者の生活支援が目的。

ふるさと奨学ローン 利子補給制度

ローン対象の方が卒業後
山形県内に就職・就業し
た場合、それ以降の利子
に対して最長10年間
元金300万円を限度に、
年2.0%が山形県勤労
者育成教育基金協会より
補給される制度です。

Ⅱ. ろうきんの現在と未来（めざすもの）

2. 社会貢献活動（7）山形県本部の取組み②

ろうきん杯 学童軟式野球大会

目的は、青少年の健全な精神と身体の育成・地域社会の発展に寄与すること。

1988年より毎年地区大会・県大会を開催しています。

2020年度までに33回開催しましたが、2021年度はコロナ禍で中止となりました。



勤労者体育祭

（軟式野球、ソフトボール、ボウリング、卓球等）

目的は、スポーツを通じて勤労者の親善と体力向上を図り、社会の発展に寄与すること。

2020年度、2021年度はコロナ禍で中止となりましたが、2019年度まで71回開催の歴史ある大会です。

労金山形県本部は、主催団体の一員として運営しています。

Ⅱ. ろうきんの現在と未来（めざすもの）

3. 共生社会の実現 ～これまでも そして、これからも～

ろうきんの理念は、

① ろうきんの基本姿勢、② 目的、③ 組織、④ 運営の4つで構成

ろうきんの理念

ろうきんは、働く人の夢と共感を創造する協同組織の福祉金融機関です。

ろうきんは、会員が行う経済・福祉・環境および文化にかかわる活動を促進し、人々が喜びをもって共生できる社会の実現に寄与することを目的とします。

ろうきんは、働く人の団体、広く市民の参加による団体を会員とし、そのネットワークによって成り立っています。

会員は、平等の立場でろうきんの運営に参画し、運動と事業の発展に努めます。

ろうきんは、誠実・公正および公開を旨とし、健全経営に徹して会員の信頼に応えます。

Ⅱ. ろうきんの現在と未来 (めざすもの)

4. SDGsとろうきん①

SDGs (持続可能な開発目標) と 東北ろうきんの取組み

東北ろうきんは、「人々が喜びをもって共生できる社会の実現に寄与する」と定めた「ろうきんの理念」を実現するため、地域社会を構成する企業市民として、地域貢献活動や地域・社会により良い資金を循環させる活動を行っています。

SDGsのスローガンである“誰一人取り残さない” やすべての人々が必要な金融サービスにアクセスでき利用できる状況をめざす「金融包摂」の考え方は、ろうきんの設立経過や「ろうきん理念」、「ろうきんビジョン」とも合致するもので、これまでの活動のさらなる強化・徹底を通して、SDGs目標の達成に貢献してまいります。

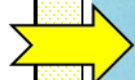

2021年版 東北労働金庫 ディスクロージャー誌 別冊

SDGs (持続可能な開発目標) と東北ろうきんの取組み

ろうきん業務ではSDGsの実現に向けた取組みを展開するにあたり、2019年3月に「ろうきんSDGs行動指針」を策定しました。SDGsのスローガンである「誰ひとり取り残さない」や、全ての人々が必要な金融サービスにアクセスでき利用できる状況を目指す「金融包摂」の考え方は、「ろうきん」の設立経過や理念、ビジョンと合致するものです。

当金庫においてもこの指針に見入り、労働運動を通じた勤労者の生活向上という、「ろうきん」の使命を徹底追求することを通じて、今後とも(ろうきん)に期待される留向相模金融機関としての役割を發揮し、SDGs達成に取り組んでいきます。

「ろうきん」は、企業や金融機関・サービスの継続的な提供を通じて、すべての勤労者やその家族が生活に必要とする安全安心・豊かに暮らせる社会づくりを追求します。



「ろうきん」は、環境や社会への配慮や企業統治が優れた企業への設備や、それらに取組む企業との連携を通じて、持続可能な社会づくりに取組んでいます。



「ろうきん」は、誰もが平等に高い教育を受ける機会が保障されるとともに、すべての勤労者が自らの進路を定めるために生涯学び続けられる環境づくりに努めます。教育における様々な機会ニーズに応えるとともに、金融格差縮減を推進します。



「ろうきん」は、誰もが健康・作風・障害・経済的状況などの違いによって、差別や排除を受けずに社会生活に参加し、活躍できることとなく、健康で安心して暮らせる社会の実現をめざします。社会的・経済的に困難な状況に置かれた人々の金融アクセスの改善を通じて、勤労・社会参加や経済的自立の支援に取り組んでいます。



「ろうきん」は、労働組合や民間企業・NPO・社会福祉法人・NPO・財団・自治体など、連携し、各団体のネットワークを活用した社会的課題の解決の取組みなどを進め、勤労者や市民の生活で支えられ、安心して生活できる社会の実現をめざします。





SDGsとは

SDGs(持続可能な開発目標)とは、2015年9月の国連サミットで採択された「持続可能な開発のための2030アジェンダ」に記載された2016年から2030年までの国際目標です。「貧困をなくそう」や「飢餓をゼロに」など17のゴールと、そのゴールごとに設定された169のターゲット(個別目標)で構成されています。世界的にその重要性が認識され、日本でもその積極的な推進が期待されています。



世界を変えるための17の目標

ろうきんビジョン (2015年～2025年)

- 勤労者の生活を生活でサポートします。
- 非営利と雇用セクターの金融格差を解消し、その役割を發揮します。
- 人々、人と人々をつなぐことを通じて、共生社会の実現に貢献します。

ろうきんの理念

「ろうきん」は、勤く人の働く社会を創造する留向相模が持続可能な社会を創出します。ろうきんは、会員が行う経済・福祉・環境活動が文化にかかわる活動を促進し、人々が喜びをもって共生できる社会の実現に寄与することを目的とします。ろうきんは、働く人の団体、広く市民の参加による団体を会員とし、そのネットワークによって取り組んでいます。会費は、平等の分岐でろうきんの発展に寄与し、非営利と雇用セクターに努めます。ろうきんは、就業機会を拡大し公開を促進し、勤労者に親しい関係を構築し、実現します。

Ⅱ. ろうきんの現在と未来 (めざすもの)

4. SDGsとろうきん②

SDGs達成のため〈ろうきん〉
が取り組むこと

- ①働く人の暮らしを徹底サポート、社会的に弱い立場にある**勤労者への金融アクセスを拡大**します。
- ②社会や環境に配慮したESG投資を通じて「**意思のあるお金**」の**流れ**を創り出します。
- ③労働組合や他の協同組合・NPOなどとのネットワークを生かし、人と人、人と地域をつないで「**共生社会**」の**実現**に貢献します。
- ④SDGs達成の取組みを支える**基盤づくり**として、「**労働金庫にふさわしい組織風土の確立**」に**取組み**ます。



未来をつくろう!
SDGs × Rokin

「勤労者の生活向上」という、〈ろうきん〉の使命の徹底追求を通じて〈ろうきん〉は、SDGsの達成に貢献していきます。

SDGs達成のために〈ろうきん〉が取り組むこと

① 働く人の暮らしを徹底サポート、社会的に弱い立場にある**勤労者への金融アクセスを拡大**します。

② 社会や環境に配慮したESG投資を通じて「**意思のあるお金**」の**流れ**を創り出します。

③ 労働組合や他の協同組合・NPOなどとのネットワークを生かし、人と人、人と地域をつないで「**共生社会**」の**実現**に貢献します。

④ SDGs達成の取組みを支える**基盤づくり**として、「**労働金庫にふさわしい組織風土の確立**」に**取組み**ます。

SDGsの17ゴール

Rokin
東北労働金庫

Ⅱ. ろうきんの現在と未来（めざすもの）

4. SDGsとろうきん③「人々が支え合う共生社会」

ろうきんがめざす 「人々が支え合う共生社会」

勤労者を取り巻く社会課題に「共助」「共感」「循環」の3つのアプローチで取組みを展開し、「人々が支え合う共生社会」の実現をめざします。

3つのアプローチ

社会課題

- 気候変動
- 少子高齢化
- 格差問題
- 人権問題

パート・有期雇用等の不安定な雇用で働く勤労者の増加

育児・介護と仕事の両立

老後に対する不安

気候変動による災害の頻発

進展するデジタル化への対応

「共助」

「共助」の活動として、「強制」を排除し、「自発」により取り組む新たな取組の機軸を定める

「共感」

「共感」の機軸を、共有していく

「循環」

「循環」の機軸として、社会に還元し、より良い社会づくりにつなげる

基本的な考え方

働く人が、手取りが増え、真摯な関係が、誰かの困窮を助けること。公正な競争環境の創出に努めるが、格差を縮減し、必要に応じて手を差し伸べることができ、互いを尊重し、助け合える社会、社会が安心して、持続的に発展を遂げることを目指す。社会の発展を定めていく。

ろうきん

が取り組むSDGs“5つのP”



People 人間



Prosperity 豊かさ



Planet 地球



Peace 平和



Partnership パートナーシップ



ろうきんの取組み

ろうきんでは、社会課題解決に勤労者の声や意見を取り入れ、その課題の改善を促進することを目的として、SDGsの目標に向けた取組に参画し、ろうきんに取組むべき取組や取組の推進を目的として、積極的に社会への取組を進めていく。

また、非営利・民間・NPO等との協働によるネットワークの構築を行い、人権、労働問題、格差などの課題を克服するため、人々一人ひとりが安心して働くことができる共生社会の実現に貢献していく。

人々が支え合う共生社会の実現

誰ひとり取り残さない・金融包摂

人々が、等しく必要な金融サービスを享受することができる社会



相互扶助

人々が、互いを尊重して、助け合う社会



ウェルビーイング

人々が、快適かつ安心に、将来に希望を持って暮らしていける社会



Ⅲ. まとめ

「ろうきん」って 知ってますか？

「ろうきん」は、労働組合や生協のみなさんが
お互いを **助け合う** ために作った
全国にある **金融機関** です。

事業から生まれた利益を
利用者に還元する
非営利の金融機関だから、
利用者みなさんに寄り添った
商品やサービスがたくさんあります。

はたらくあなたの、
いちばんそばにいる
「ろうきん」をもっと知って、
ずっと使ってほしいな。



ろうきん誕生70周年



東北ろうきん 生活支援強化月間

期間：2021年11月1日(月)～2021年12月31日(金)

〈東北ろうきん〉へお気軽にご相談ください。

「ふれ愛預金」で
社会貢献を
してみませんか？

暮らしにゆとりを。
家計の点検
してみませんか？

将来に向けて
「資産形成」を
はじめませんか？

ろうきん
アンパダー
高梨 節

期間中に〈東北ろうきん〉にお借入れや資産形成などの
ご相談をいただいた方へ、もれなく「感染予防対策セット」を進呈いたします。
※相談内容や回数に問わず1お一人さまのみの1セットとさせていただきます。

期間中に、以下のいずれかのお取引をご契約いただいた方全員に、
もれなく「かおるゆず味噌」を進呈いたします。

対象となるお取引

- ① 社会貢献目的定期預金 ろうきん「ふれ愛預金」(5万円以上の新規お預入れ、または増額お替)
- ② カードローン「マイプラン」(新規ご契約) ※マイプランの返済額2万円未満のマイプランカードローンに限ります。
- ③ 無担保ローン(新規ご契約) ※マイプランの返済額2万円未満のマイプランカードローンに限ります。
- ④ 住宅ローンのお借換え ※お借換えの利率の引き下げに限り適用いたします。
- ⑤ 個人向け国債ご購入(5万円以上の一括ご購入)
- ⑥ 投資信託ご購入(5万円以上の一括ご購入)

ご縁を大切に
かおるゆず味噌

本商品はコープ東北ネット事業協会の協賛する東北産地産品を推進するプライベートブランドです。
東北産産の食材が買入れられ、多くの皆さまに利用していただくことで地域の活性化に繋がります。

※マイプランの返済額2万円未満のマイプランカードローンに限ります。返済額2万円以上のマイプランカードローンには適用されません。また、マイプランの返済額2万円未満のマイプランカードローンには適用されません。また、マイプランの返済額2万円未満のマイプランカードローンには適用されません。また、マイプランの返済額2万円未満のマイプランカードローンには適用されません。

東北労働金庫 ☎0120-1919-62 専用入金専用ダイヤルもご用意しております
<https://www.tohoku-rekin.or.jp> (受付時間：平日 午前9時～午後5時) **ろうきんアプリ**

ありがとうございました

